



**Gemeinde Bietigheim**  
 Malscher Str. 22  
 76467 Bietigheim

AUFTRAGGEBER

**WALD + CORBE Consulting GmbH**

■ Hügelsheim ■ Stuttgart ■ Haslach ■ Schwetzingen  
 Am Hecklehamm 18 Tel: 07229 / 1876-00  
 76549 Hügelsheim Fax: 07229 / 1876-777

AUFTRAGNEHMER

www.wald-corbe.de

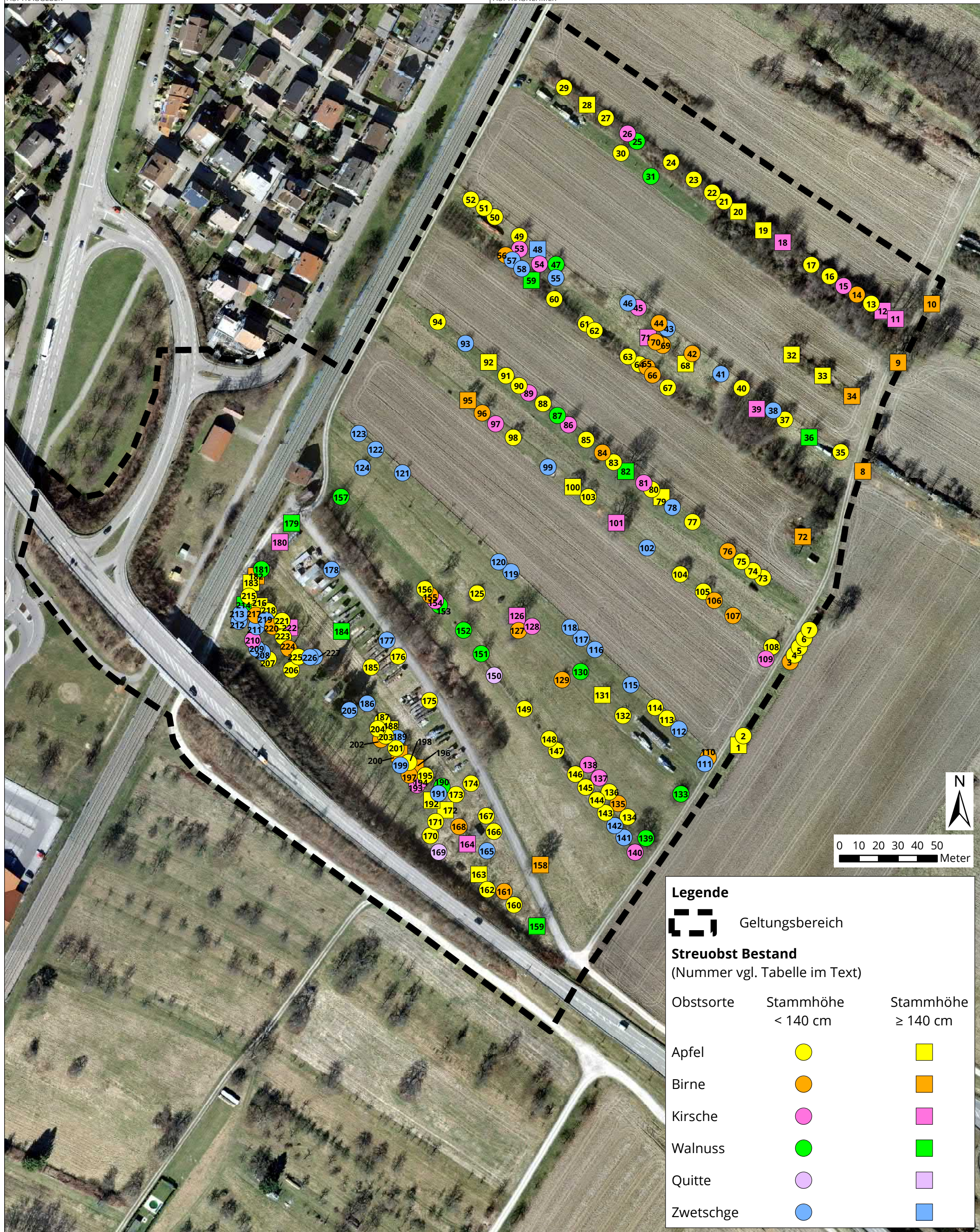

**Legende**

Geltungsbereich

**Streubst Bestand**  
 (Nummer vgl. Tabelle im Text)

| Obstsorte | Stammhöhe < 140 cm | Stammhöhe ≥ 140 cm |
|-----------|--------------------|--------------------|
| Apfel     |                    |                    |
| Birne     |                    |                    |
| Kirsche   |                    |                    |
| Walnuss   |                    |                    |
| Quitte    |                    |                    |
| Zwetschge |                    |                    |

|                |            |      |              |            |
|----------------|------------|------|--------------|------------|
| <b>ENTWURF</b> | DATUM      | NAME | PROJEKTSTAND |            |
| BEARBEITET     | 06.03.2024 | ale  | MAßSTAB      | 1:1.800    |
| GEPRÜFT        | 06.03.2024 | MüC  | LAGESYSTEM   | DHDN_32    |
| PROJEKTNUMMER  | 103.22.042 |      | HÖHENSYSTEM  | PLANINHALT |

**Bebauungsplan "Birkig II" in Bietigheim**  
 - Bestand Streubst -

ANLAGE